

Tarifas

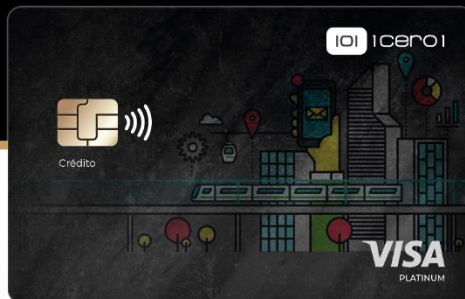

Tarjeta de crédito 101 Fintech 2024



FECHAS IMPORTANTES

Fecha de corte	Fecha límite de pago
30 de cada mes	15 de cada mes

TASAS DE INTERÉS VIGENTES

Tarjeta de crédito: vigencia del 01 al 30 de Noviembre del 2024

Concepto		Corrientes MV (Mes Vencido)
Compras con tarjeta de crédito Nacional %	19,99% E.A.	1,53% M.V
Compras con tarjeta de crédito Internacional %	24,02% E.A.	1,81% M.V
Avances con tarjetas de crédito Nacional %	24,02% E.A.	1,81% M.V
Avances con tarjetas de crédito Internacional %	24,02% E.A.	1,81% M.V
Tasa de interes de mora	27,90% E.A.	2.07% M.V

*Estos porcentajes se aplicarán sobre el valor de las cuotas vencidas al momento de realizar el pago.

TARIFAS 101 FINTECH

Concepto	Tarifa
Cuota de manejo	\$ 0
Costo de reposición	\$ 21.600
Costo de reexpedición	\$ 21.600
Cargo por honorarios	\$ 0
Comisión compras nacionales	\$ 0
Comisión compras internacionales	\$ 0
Comisión compras por internet	\$ 0
Comisiones por avance nacional	\$ 5.000
Seguro de deuda*	\$ 3.900
Consulta y uso de cajero automático nacional	\$ 7.000

*El seguro de deuda aplica si a la fecha de corte de cada mes tienes deuda.



Comunidad 101 Fintech